

FORMULÁRIO DE APRESENTAÇÃO DE EMENDA

| | | | |
|---|------------------------------------|---------------------------------------|-----------------------------------|
| TEMA | | | |
| NOME | <i>Maria Luiza Porto Tullio</i> | | |
| E-MAIL | <i>arqualu@portomullio.org.br</i> | | |
| TELEFONE P/CONTATO | <i>12 - 997635233</i> | | |
| TEMA | | | |
| ARTIGO DA EMENDA | | | |
| PROPOSTA QUE RECEBERÁ A EMENDA | | | |
| TEOR DA EMENDA | <input type="checkbox"/> Adicional | <input type="checkbox"/> Complementar | <input type="checkbox"/> Exclusão |
| EMENDA | | | |
| <p><i>Maria Luiza</i> <i>21/11/24 mesa 03 nº 19</i></p> | | | |

Pré-Conferência I (21/11)

Tema: **Ordenamento Territorial**

Turismo

Artigo da Emenda: **Artigo 19-A**

Proposta que receberá a emenda: **Proposta 15**

Teor da emenda: **Adicional**

EMENDA:

Criação de Zona de Interesse Turístico na região sudoeste, próximo ao Distrito de São Silvestre, com 500m de largura a partir da calha do Rio Paraíba do Sul, ao longo de suas margens, na Macrozona de Destinação Rural (MDR).

Essa alteração busca incentivar o desenvolvimento turístico nas margens do Rio Paraíba do Sul, respeitando a APP - área de preservação permanente já fixada e aproveitando o potencial paisagístico e turístico, ao mesmo tempo, garantindo a necessária proteção ambiental.

Com o mesmo objetivo que foi proposta a Zona de Interesse Turístico nas margens dos reservatórios, para proteger a diversidade biológica, a emenda sugere aumentar a Zona de Interesse Turístico incluindo-a nas margens do Rio Paraíba do Sul, em uma região onde o Rio Paraíba tem suas margens em área rural (MDR). Desta forma, a região terá desenvolvimento sustentável com controle de ocupações e diretrizes para atividades voltadas para o turismo e proteção ambiental.

Mapa de demarcação do novo perímetro urbano

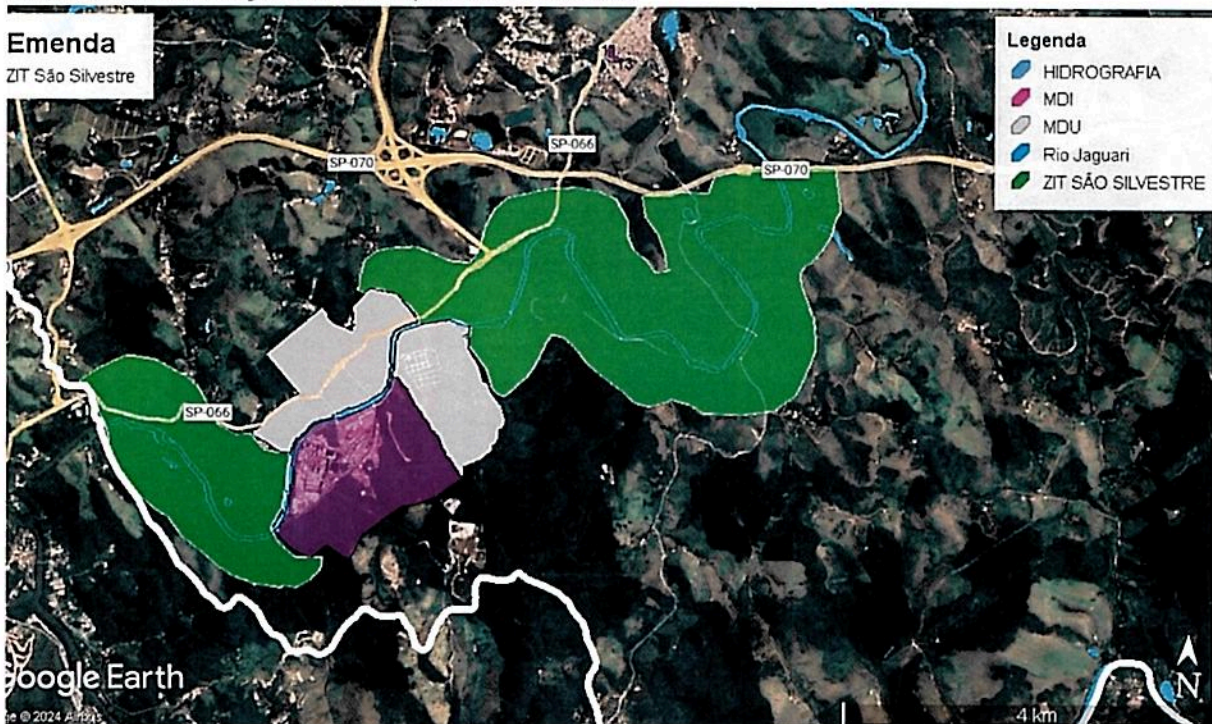

Fonte: Prefeitura de Jacareí

<https://www.jacarei.sp.gov.br/dados-geograficos-municipais-formato-shapefile-para-download/>