SECRETARIA DE ADMINISTRAÇÃO E RECURSOS HUMANOS

Estrutura conforme lei nº 6.103/2017 e alterações

Última Alteração: 27/09/2024
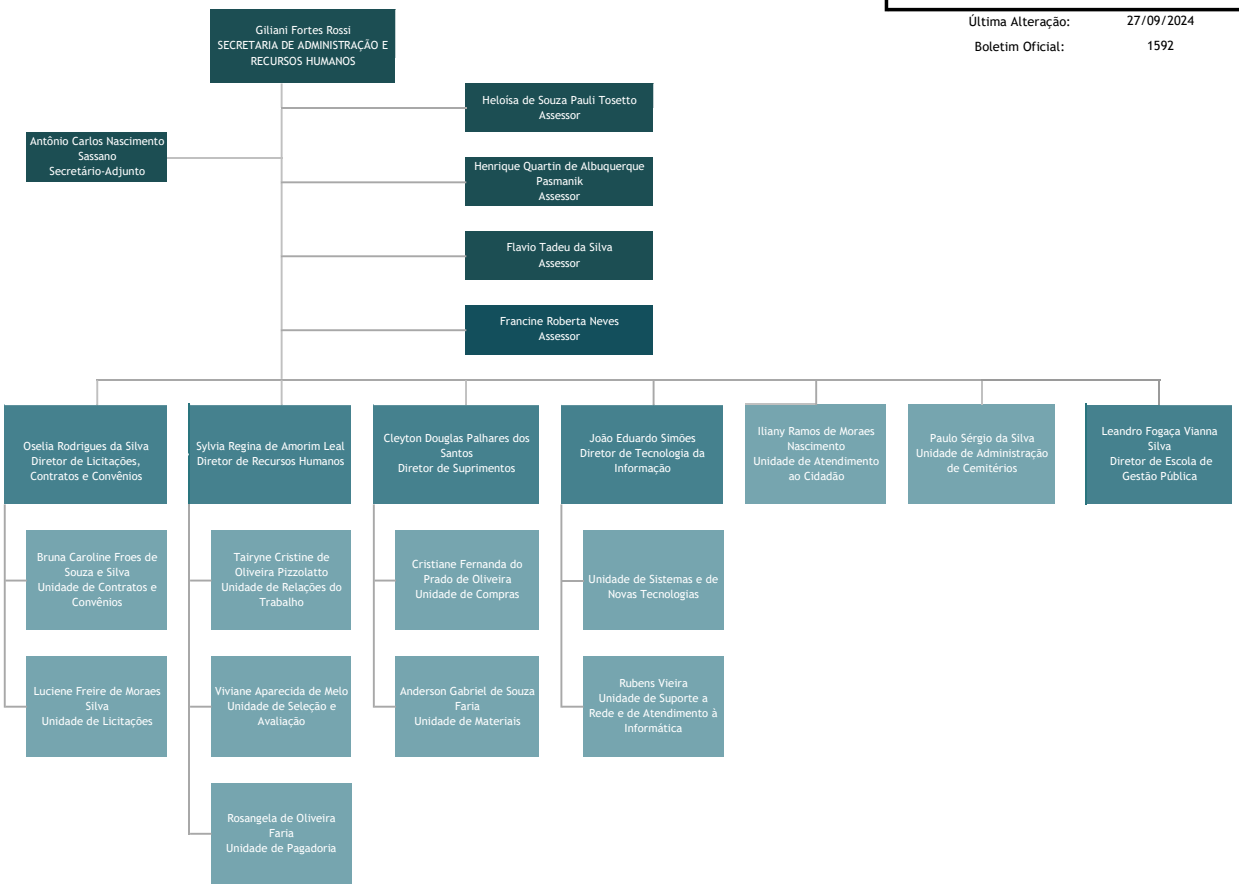
Boletim Oficial: 1592